WESTERN DERGİSİ SAYI: 4

RİNGO

Sevgili Ringocular
Sizin için hazırlamakta oldugumuz yeniliklerden ilkini gelecek sayımızda veriyoruz.
Memleketimizde ilk defa bir kovboy foto Romanını yayınlamağa başlıyoruz.
Bundan böyle sevdiğiniz sinema yıldızlarının ün yapmış filimlerini,Dergimiz sayfalarında izleyebileceksiniz,
Bu yayınımızı seveceğinizi ümidederiz.
Selamlar

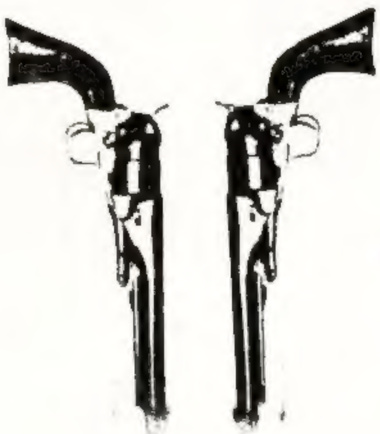

ÇETİN OFSET BASIMEVİ – 27 32 87

BOŞ TABANCA

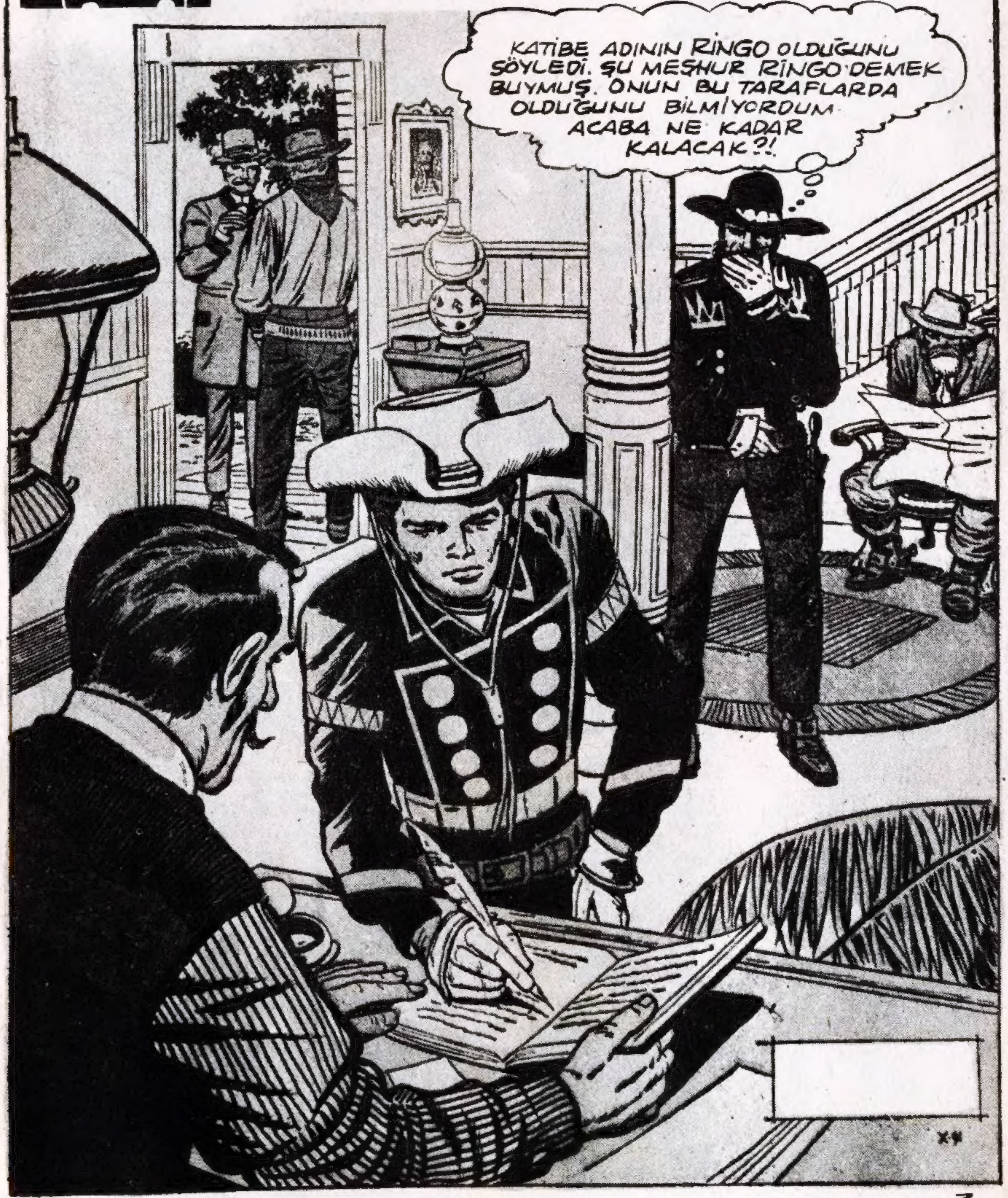
KATİBE ADININ RİNGO OLDUĞUNU SÖYLEDİ. ŞU MEŞHUR RİNGO DEMEK BUYMUŞ. ONUN BU TARAFLARDA OLDUĞUNU BİLMİYORDUM. ACABA NE KADAR KALACAK?!

ESASLI HABERLERİM VAR..
RİNGO BURAYA GELMİŞ! OTELDE. ONUN SIRTINDAN ŞÖHRET KAZANABİLİRİZ!
ÇILDIRDIN MI SEN!
ÜÇÜMÜZ BİLE ONUNLA BAŞEDEMEYİZ!
ÖNCE PLÂNIMI DİNLEYİN. OTELDEKİ ODASINI BİLİYORUM.
BÜTÜN YAPACAĞIMIZ, ODASINA GİRİP TABANCALARINDAKİ KURŞUNLARI BOŞALTMAK. SONRA DA KENDİSİNİ SIKIŞTIRMAK
FENA FİKİR DEĞİL!
BOŞ TABANCAYLA BİRŞEY YAPAMAZ!
BİRAZ SONRA...
İŞTE DERİN UYKUDA.
HİÇ SES ÇIKARMAMAĞA BAKIN!
ARTIK İŞİ TAMAMDIR.
HİÇ KİMSE TABANCALARININ BOŞ OLDUĞUNU BİLMEYECEK. ONU TEMİZLEDİK Mİ, HERKES BİZDEN KORKACAKTIR!
VE ERTESİ GÜN...
RİNGO DİYE YALANCI BİR KABADAYI DOLAŞIYORMUŞ BURALARDA. KARŞIMA ÇIKMA CESARETİNİ GÖSTERİRSE, PİRERİ BİR...
!
..KÖPEK GİBİ SUYA SOKACAĞIM ONU!

KİM SÖYLEDİ BUNU?
ÜÇÜMÜZ DE AYFİKİRDEYİZ UFAKLIK. NE OLACAK YANİ ?!
NİYETİNİZİN NE OLDUĞUNU BİLMİYORUM AMA, FİKRİNİZİ DEĞİŞTİRECEĞİM!
ÜÇ KİŞİ OLDUĞUMUZ İÇİN İLK SİLAH ÇEKME HAKKINI SANA VERİYORUZ!
BÜYÜK BİR HATA YAPTINIZ!
HIMM.. TABANÇALARIM ELİME HAFİF GELİYOR. NASIL OLDUĞUNU BİLMİYORUM AMA, BOŞALTMIŞLAR!
BÖYLE BİR ŞEYİ, ANCAK RİNGO GİBİ ELLERİ HASSAS BİR SİLAHŞÖR SEZİNLEYEBİLİRDİ..
HEY NE OLU...
SİZİN GİBİLERE HARCANACAK KURŞUNA YAZIK!..
POW!
POW
ORADA BUDALA GİBİ DURMASANIZA!
SENİN KURŞUNUNLA MI ÖLELİM YANİ
SİZİ ÇAKALLAR! UYURKEN TABANCALARIMI BOŞALTTINIZ HA...
DING!

OYUNUMUZ SÖKMESE DE SENİ HAKLAYACAĞIZ !.
BUNA ÇOK KİŞİ NİYETLENDİ !
FAKAT BAŞARAN BİZ OLACAĞIZ !
HAYÂL KURUYORSUNUZ !
ÖYLE Mİ ? AL BAKALIM !
YEOW
OF! BÜTÜN PARMAKLARIM KIRILMIŞ OLMALI !
ŞİMDİ CANININ ACISINI GİDERİRİM.
KELLEYE YARDIM ETMELİYİZ. GEL !
O ÇEYREK PORSİYONDAN MI KORKACAĞIZ ?! HAKLISIN !!..
POW!
BU DA NE OLUYOR ?
WHUMMMP!

İLK DEVRE BİTTİ. BİRAZDAN GENE BAŞLARIZ!
HAYIR! HAYIR! YETER ARTIK. SEN KAZANDIN!
ŞİMDİ KALLEŞÇE OYUNUNUZU İTİRAF EDİN!
EVET. SEN UYURKEN ODANA GİRİP TABANCALARINI BOŞALTTIK!
BU BELALILARI BÖYLE BİR DURUMDA GÖRMEK NE ZEVK!
DEMEK RİNGO'YU HAKLAMAK İSTİYORDUNUZ?!
BU GERÇEKTEN HAKETTİĞİNİZ ŞÖHRETİ KAZANACAKSINIZ..
ÖNCE BİRAZ DERSE İHTİYACINIZ VAR!
KALABALIĞA DÖNÜN VE SAYGIYLA SELÂMLAYIN ONLARI... NE KADAR NAZİK...
VE İÇİ GEÇMİŞ OLDUĞUNUZU ANLASINLAR!
WHAM!
YAŞASIN RİNGO!
YAŞASIN RİNGO. HURRA!
KAYBEDEN BEN OLSAYDIM GENE BENİM TARAFIMI TUTACAKLAR MIYDI ACABA?!.

OTELE DÖNÜP ODASINA ÇIKAN RİNGO'YU, BUZ GİBİ SOĞUK, KESKİN BAKIŞLI BİR ÇİFT GÖZ İZLEMEKTEDİR.
GERÇEKTEN TALİHİM VARMIŞ.
HAFTALARDIR ONUN PEŞİNDEYDİM.
SONUNDA İŞTE BULDUM.
FAKAT İŞİN ASIL TEHLİKELİ KISMI BUNDAN SONRA BAŞLIYOR!..
YORUCU BİR GÜN ARDINDAN RİNGO DERİN BİR UYKUYA DALAR.....
BU ESNADA BASAMAKLARI SESSİZ ÇIKAN BİRİ...
YETERİ KADAR BEKLEDİM...
ARTIK UYUMUŞTUR..
ŞİMDİ OYUNA BAŞLAYABİLİRİM...
2

ŞİMŞEK GİBİ TABANCA ÇEKERMİŞ.
FAKAT BASKIN BASANINDIR DERLER!
CRASH
HEY, NE OLUYOR?
DUR BAKALIM! TABANCANA İHTİYACIN OLMAYACAK.
ELİNİ ÇEK VE YAVAŞÇA KALK!..
KİMSİN? NE İSTİYORSUN?!.
İSTEDİĞİM ŞEYİ ELE GEÇİRDİM BİLE! HA HA!.
ONUN SAYESİNDE DE YÜKLÜ BİR PARA GEÇECEK ELİME!!..
GALİBA ANLAMAĞA BAŞLIYORUM!
ÇENEYİ BIRAKALIM ARTIK!
GİYİN, HEMEN YOLA DÜŞECEĞİZ.. HAYDİ!!
İŞE BAK... BARİ BİRAZ UYKUMU ALSAYDIM...
ACABA KİMİN ADAMI?!
YAKINDA ÖĞRENİRİZ NASIL OLSA...
ŞİMDİLİK SÖZ HAKKI ONUN!!.
3

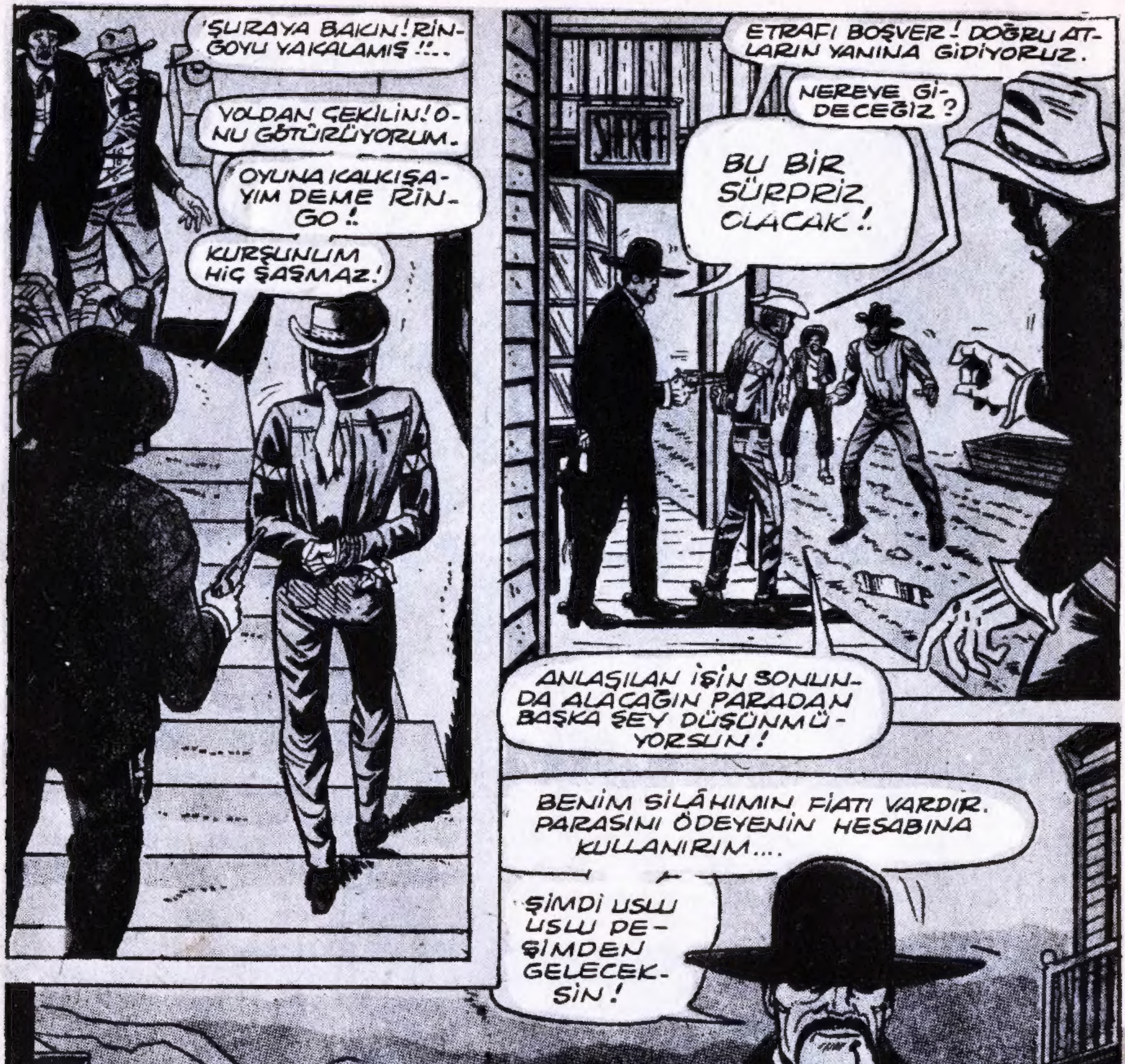
ŞURAYA BAKIN! RİNGOYU YAKALAMIŞ!..
YOLDAN ÇEKİLİN! ONU GÖTÜRÜYORUM.
OYUNA KALKIŞAYIM DEME RİNGO!
KURŞUNUM HİÇ ŞAŞMAZ!
ETRAFI BOŞVER! DOĞRU ATLARIN YANINA GİDİYORUZ.
NEREYE GİDECEĞİZ?
BU BİR SÜRPRİZ OLACAK!
ANLAŞILAN İŞİN SONUNDA ALACAĞIN PARADAN BAŞKA ŞEY DÜŞÜNMÜYORSUN!
BENİM SİLÂHIMIN FİATI VARDIR. PARASINI ÖDEYENİN HESABINA KULLANIRIM....
ŞİMDİ USLU USLU PEŞİMDEN GELECEKSİN!
4

HEP BÖYLE GECELERİ SIRTLANLAR GİBİ Mİ ÇALIŞIYORSUN ?!..
BU SÖYLERİN İÇİN HAKETTİĞİN DERSİ VERİRDİM SANA AMA, BAKER KARDEŞLER SABIRSIZLIKLA YOLUNU GÖZLÜYORLAR. EVET, BELKİ HAPİSTEN KAÇTIKLARINI DUYMAMIŞSINDIR. SENİ ONLARA GÖTÜRÜYORUM.
KENDİNE DAHA İYİ PATRONLAR BULABİLİRDİN!
BENİM PATRONUM YOKTUR!
MÜŞTERİM VARDIR SADECE!
FAKAT ANSIZIN...
KRAK! SPANNNG! KRAK! KRAK!
BUNLAR TÜFEK SESLERİ!
POSTA ARABASI DURAĞINDAN GELİYOR!!..
GİDİP BİR BAKALIM!
İYİCE YAKLAŞMIŞ OLMALIYIZ!
ŞİMDİ ÖĞRENİRİZ OLUP BİTENİ !?
SPANNNG KRAK! KRAK!
5

APACILER HÜCUM EDİYOR.
İÇERDEKİLERİ KUŞATMIŞLAR.
SOLUK YÜZLERE ÖLÜM!
6

YOLCULAR, DURAK BİNASINA
SIĞINMIŞ OLMALILAR..
ONLARA YARDIM ETMELİYİZ. SEYİRCİ KALAMAYIZ BUNA!
FAZLA DÜŞÜNECEK VAKİT YOK... AMA...
GÖZÜMÜN SENDE OLDUĞUNU UNUTMA!..
NE DURUYORSUN ?! ÇÖZ ELLERİMİ HAYDİ!
..OYUN YOK!.
SÖZ VERİYORUM, ONLARI...
SANA KARŞI KULLANMIYACAĞIM
VER!.
AL TABANCANI!
HEY, İKİ SOLUK YÜZLÜ!.
HIZLA GEÇELİM ARALARINDAN!.
HADİ ASLANIM!.
KA-POW!
POW! KA-POW! POW!

ELLERİMİ ÇÖZDÜĞÜN İÇİN TEŞEKKÜRLER!
ÇENEYİ BIRAK!
SOĞUK YÜZER SAFLARIMIZI YARDILAR!
GALİBA BAŞARDIK!!
POW!
ÇABUK İÇERİYE.
KA-POW!
8

KAPANA HOŞ GELDİNİZ!
KONUŞACAĞINA ONLARA ATEŞ ETSEN DAHA İYİ!
KİM OLDUĞUNUZU BİLMİYORUZ AMA, BİRAZ DAHA GÜÇLENDİK DEMEKTİR.
BİZ DE BUNUN İÇİN GELDİK!
İLK DEFA TABANCA KULLANIYORUM.
BOSTONDA HİÇ LÜZUM HİSSETMEMİŞTİM.
POW!
DUA EDİN DE SON DEFA OLMASIN!
KA-POW!
YERLİLER O KADAR ÇOK Kİ, KURŞUN BOŞA GİTMEZ!
GERİ ÇEKİLİYORLAR!
KURTULDUK...
HAYIR, GENE GELECEKLER!
İKİYE AYRILIN!
ŞİMDİ İKİ KOLDAN HÜCUM!
SOLUK YÜZLER ÇILGIN KURDUN GÜCÜNÜ ÖĞRENECEKLER!!..

KARDEŞLERİMİZ ONLARI OYALARKEN, BURADAN İÇERİ GİREBİLİRİZ!
ONLARI GAFİL AVLAYACA-ĞIZ!
DİKKAT! YUKAR-DALAR!
DAVETSİZ MİSAFİRLE-Rİ SEV-MEM!
AAAAAAH!
BU DA SENİN!
10

GERİ ÇEKİLİYORLAR!
GÜNEŞ BATIYOR DA... GECE SAVAŞMIYORLAR.
ŞAFAKTA HÜCUM EDECEKLER!
ÖYLEYSE DOĞAN GÜNEŞLE HEPİMİZİ ÖLDÜRECEKLER!
UMUDUNU KAYBETME SEVGİLİM!
SABAHA KADAR YARDIM GELMEZSE SONUMUZ DEMEKTİR!
BİR FİKRİN Mİ VAR?
EVET!
ON KİLOMETRE GÜNEYDE ASKERİ BİR KARAKOL VAR. ATLA ORAYA GİDİP YARDIM GETİREBİLİRİM!
GİDECEK KİMSEYİ KURAYLA SEÇMELİYİZ!.
SİZLER YABANCISINIZ. BEN BU ÇEVREYİ İYİ BİLİRİM..
İÇİNİZDEN EN ŞANSLI BEN SAYILIRIM.
GALİBA BAŞARACAK.
BİZE DUA ETMEK KALIYOR!
BUNU DA PEK BİLMEM!.
BENİM İÇİN HİÇ BİR ŞEY FARKETMEZ!..
GÖZÜM SENDE OLDUĞUNU UNUTMA!
SON GECEMİZİ KEYİFLİ GEÇİRELİM BARİ!.
O KADAR KORKUYORUM Kİ, JOHN!
SAKİN, OL!..

SAATLER UZADIKÇA UZAR. VE EN SONUNDA.
ŞAFAK SÖKÜYOR. BORAZAN SESİ FALAN'DA YOK!
ŞURAYA BAKIN. İSTASYON ŞEFİ DÖNÜYOR.
FAKAT YALNIZ! SÜVARİLER NEREDELER ACABA?
BU KORKULU SORU ÇOK GEÇMEDEN CEVAPLANIR...
SESSİZ BİR CEVAP..
ALLAHIM! ORAYA VARAMAMIŞ BİLE!!
BÖYLECE BİZİ BÜSBÜTÜN YILDIRMAK İSTEDİKLERİ BELLİ!
CANIMIZI PAHALIYA SATALIM! ARALIKSIZ ATEŞ EDİN!..

PEK KOLAY OLMAYACAĞINI ANLADILAR GALİBA ?!
FAKAT CEPHANEMİZ GİTTİKÇE AZALIYOR !
SADECE BİRKAÇ KURŞUNUM KALDI !.
DAHA FAZLA DAYANAMAYIZ !!
FAKAT, BİRDENBİRE ...
GERİYE ÇEKİLİN !
DAHA FAZLA APAÇİ KANI DÖKÜRMESİNİ İSTEMİYOR. ÇOK KARDEŞİMİZ ÖLDÜ !
TAM ZAFERE ULAŞIRKEN GERİ ÇEKİLMEK NİÇİN ?!
GALİBA GİDİYORLAR !?
BUNUN İÇİN TAM ZAMANINI SEÇTİLER DOĞRUSU !
GENE DE İÇİM RAHAT DEĞİL !.
BİRAZ SONRA ...
CESUR BİR ADAMDI.
BİZLERİ KURTARMAK İÇİN ÖLDÜ !
ARTIK BUNU UNUTSANIZ DAHA İYİ !
GELİN GİDELİM !
GİDELİM !
İLK ÖNCE POSTA ARABASINI YAKTILAR. ARABACI DA O ESNADA ÖLDÜ.
ELLERİMİ BAĞLIYACAK MISIN ?
HENÜZ DEĞİL, SIRASI GELİNCE !
13

EN YAKIN KASABA (KUNDUZ DÜZÜ)
BU GEÇİTTEN GİDERSEK KESTİRMEDİR. BİRKAÇ SAAT KAZANIRIZ!
ORADA YOLUNUZA DEVAM İÇİN ARABA BULURSUNUZ.
KASABAYA VARMADIKÇA İÇİM RAHAT DEĞİL!
BUNDA HAKSIZ DA DEĞİLDİLER. ÇÜNKÜ GEÇİTTE KENDİLERİNİ BEKLEYENLER VARDIR..
SÖYLEDİĞİN GİBİ... İŞTE GELİYORLAR!
ŞİMDİ ÖCÜMÜZÜ ALACAĞIZ..
HAZIR OLUN KARDEŞLERİM!
BEN İŞARET VERİNCE KAYALARI YUVARLARSINIZ!..
BÖYLECE YOLLARI KAPANACAK!!
14

ÇILGIN KURDUN VERDİĞİ İŞARETLE..
VAY CANINA! KIL PAYIYLA ATLATTIK.
YOLUMUZU KAPATTILAR! GERİYE DE DÖNEMEYİZ. ŞİMDİ İŞİMİZ BİTİK!!!
NİTEKİM GERİYE DÖNMEYE KALKIŞTIKLARINDA
KENDİLİĞİNDEN KAPANA GİRDİK!!
ÇOK KALABALIKLAR. DÖĞÜŞEMEYİZ ONLARLA...
BAKALIM NE OLACAK?!.

VE TEK EL A-TEŞ EDİLMEK-SİZİN!.
KURŞUNLARIN YAPAMADIĞINI AKLIMLA YAPTIM
İŞTE ESİR-LERİN, BOZ AYI!
ONLARI YAKINA GETİRİN!
BAŞKA SOLUK YÜZLÜLERİN CEZASI-NI SİZ ÇEKECEKSİNİZ! ÇOK KAR-DEŞİMİZİ ÖLDÜRDÜLER!..
İÇİNİZDEN SADE-CE BİRİ KURTU-LACAK!
..RİNGO, ÇÜNKÜ BİR KIZIL DERİLİ KABİLESİNDE BÜYÜDÜ.
FAKAT...
SOLUK YÜZLER ON-LARDAN BİRİ OLMA-NA RAĞMEN SANA DA DÜŞMAN!
GİDE-BİLİR-SİN!
BÖYLECE HER İKİ TEH-LİKEYİ DE ATLATMIŞ OLUYORUM....
FAKAT ÖZGÜRLÜĞÜ-MÜN BEDELİ ÇOK PA-HALI. BURADA KALAN BEŞ KİŞİYİ ASLA UNU-TAMAM...
HAYIR! BUNU YAPAMI-YACAĞIM.
ÖLÜMÜN EŞİĞİNE KADAR BERABER OL-DUĞUM KİMSELERİ BIRAKAMAM!
BENİ DİNLE, BOZ AYI!
16

EN GÜVENDİĞİN SAVAŞÇINLA DÖĞÜŞMEK İSTİYORUM!
KAZANIRSAM ONLARI DA BIRAKACAKSIN!
CANINI ONLAR İÇİN TEHLİKEYE ATMANI ANLAMIYORUM!?
FAKAT İSTEDİĞİN ŞEY OLACAK!!.
ÇÜNKÜ KARŞINA BEN ÇIKACAĞIM...
BEN, APAÇİ SAVAŞÇILARININ EN GÜÇLÜSÜ VE YENİLMEZ ÇILGIN KURT!
ÜSTELİK SENİN SON ARZUN OLACAK BU!
HAZIR MISIN, SOLUK YÜZ?!
HERZAMAN OLDUĞU GİBİ.
ÖYLEYSE BAŞLAYABİLİRİZ!
SİLÂHSIZ OLARAK DÖĞÜŞECEĞİZ...
...VE BİRİMİZ ÖLECEK!.
POW!

THOK!
HERİFİN YUMRUĞU BALYOZ GİBİ!.
BU YUMRUK BİR ÖKÜZ ÖLDÜRÜRDÜ!
DÖĞÜŞEREK UÇURUMUN KENARINA GELDİLER
ŞİMDİ SONUN YAKLAŞTI
KIZIL SAÇ!
ÖNCE KEMİKLERİNİ KIRACAĞIM
SONRA PESTİLİNİ UÇURUMA
ATACAĞIM!
18

BUNUN KOLAY OLACAĞINI MI SANMIŞTIN ?.
BENİM DE SÖYLEYECEKLERİM VAR!!
SADECE KENDİ HESABIMA DÖĞÜŞMÜYORUM. ARKAMDA BEŞ KİŞİNİN HAYATI VAR.
MUTLAKA KAZANMALIYIM! NE PAHASINA OLURSA OLSUN!?.
HATTA...
DÖĞÜŞÜMÜZ BURADA BİTECEK!
.. İŞTE SONUN GELDİ!
ZAMANINDA YERE YATABİLİRSEM!?
19

BÖYLE OLMASINI İSTEMEZDİM AMA, BAŞKA ÇAREM YOKTU !!..
AIIIIEEEEEEEEE!!
ÇILGIN KURT, ŞEREFİYLE DÖĞÜŞMEDİ. BUNUN İÇİN ÖLÜMÜ HAKETMİŞTİ !
ŞİMDİ HEDİMİZ GİDEBİLİR MİYİZ?
EVET!
FİKRİNİ DEĞİŞTİRMEDEN YOLA ÇIKALIM !!!...
BİR APAÇİ ŞEFİNİN SÖZÜ, KESELERLE ALTIN KADAR DEĞERLİDİR !
ŞİMDİ DE SENİNLE OLAN İŞİMİZİ HALLEDELİM KİRALIK TABANCA !
LÜZUM KALMADI !
BİZİM HAYATIMIZI KURTARMAK İÇİN CANINI TEHLİKEYE ATAN BİR İNSANA SİLÂH ÇEKEMEM !
ŞİMDİYE KADAR NİCE SİLÂHŞÖR TANIDIM AMA....
HİÇBİRİ SENİN KIRATINDA DEĞİL RİNGO !. SENİNLE BAŞKA ŞARTLAR ALTINDA TANIŞMAK İSTERDİM !!..
YOLUNA GİDEBİLİRSİN !.
VE RİNGO HERZAMANKİ GİBİ KENDİ YOLUNDA ATINI SÜRER. YENİ, YEPYENİ VE HERBİRİ BİR ÖNCEKİNDEN DAHA HIZLI, DAHA HAREKETLİ SERÜVENLERE DOĞRU.
BU MACERANIN SONU.

– GEÇEN SAYILARIN ÖZETİ –

DON GİLERMO ADINDA ZENGİN BİR MEKSİKALI SİLÂH TÜCCARI, KIZILDERİLİLERİ AMERİKALILARA KARŞI AYAKLANMALARI İÇİN SİLÂHLANDIRMAKTADIR... BU İŞTE BERBAT YAKİ ADINDA BİR MELEZ ARACILIK ETMEKTEDİR. YAKİ, KIZILDERİLİLERLE BERABER BİR ÇİFTLİĞİ BASIP BEYAZLARI ÖLDÜRÜR VE BRENDA ADINDAKİ KADINI KAÇIRIR. BU ARADA KOMANÇİLERİN ELİNDEN KAÇAN ÇAVUŞ ROSS DA NEHRİ YÜZEREK KARAYA ÇIKMIŞTIR...

NE OLMUŞ ACABA?
HEY JİM... SU RASTLANTIYA BAK BU BİZİM ROSS. NEYSE KENDİNE GELİYOR !!.
KOMANÇİLERİN ELİNDEN YÜZEREK KAÇTIM.... BASKINA HAZIRLANIYORLARDI !..
BASKIN MI?!. BÜTÜN ÇİFTLİKLERİ YAKIP YIKARLAR BUNLAR!
SÜVARİLER ALAYINA HABER VERMELİYİZ BUNU... VAKİT KAYBETMEDEN !!!!..
BİRAZDAN....
BİR AT ÜSTÜNDE İKİ KİŞİ HIZLI GİDEMİYORUZ!
ABLAN BRENDA'NIN ÇİFTLİĞİNDEN BİR AT ALALIM, JİM!..

İYİ DÜŞÜNDÜN, KARIM LİNDA DA BRENDA'YI ZİYARETE GİDECEKTİ.. İHTİMAL O DA ORADADIR ŞİMDİ.
AY IŞIĞINDA SAATLERCE YOL ALAN ATLILAR ÇİFTLİĞE VARIRLAR......
ORTALIK PEK SAKİN GÖRÜNÜYOR!
FAKAT KAPILAR ARDINA KADAR AÇIK... TUHAF ŞEY!..
EYVAH! KOMANÇİLER GEÇMİŞ BURADAN!!.
OH... LİNDA!..
NE VAR?. NE OLMUŞ ORADA?!.
YALVARIRIM ROSS, İÇERİ GİRME!
HAYIR BİLMEK İSTİYORUM... YOKSA...

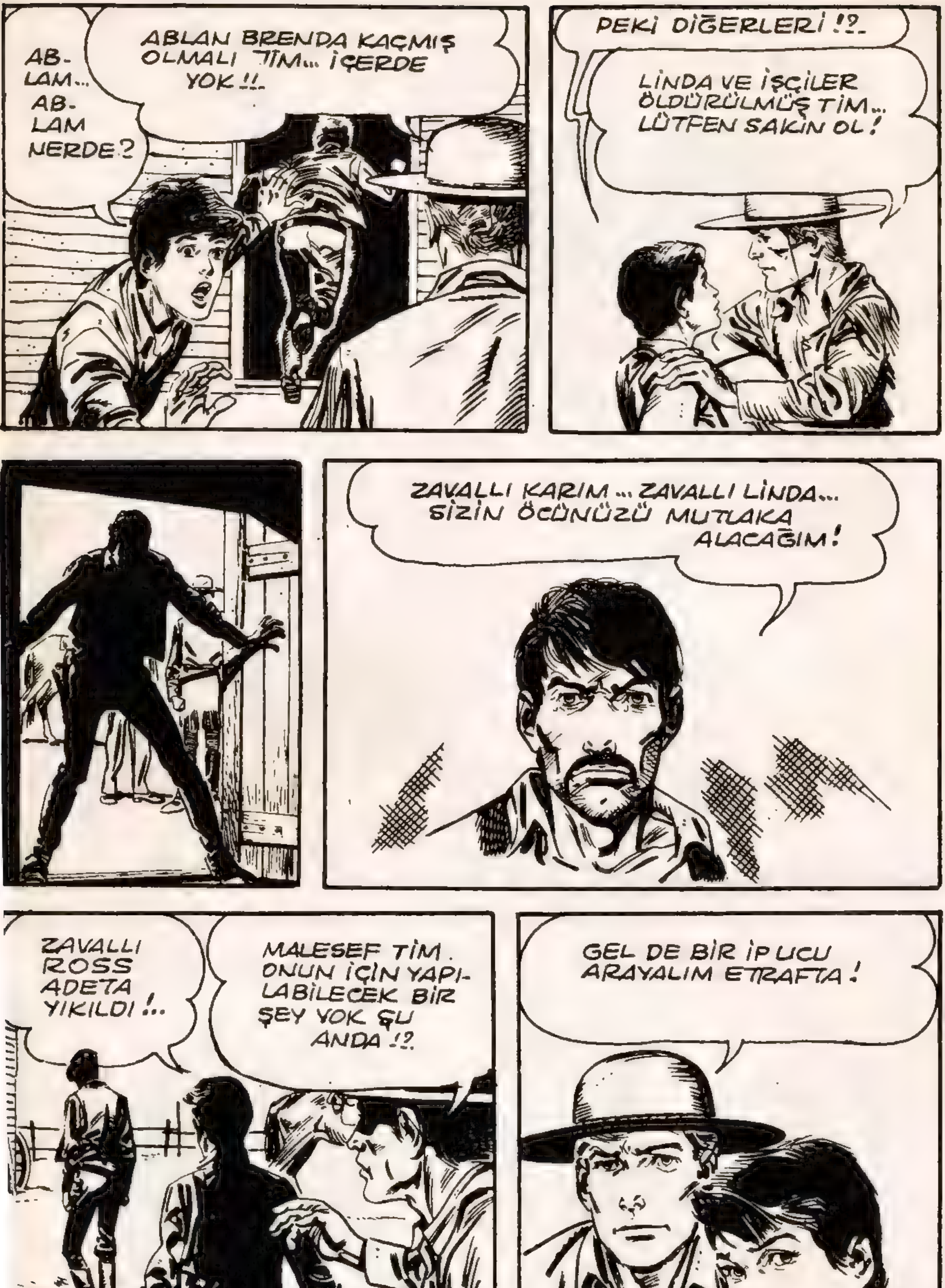
AB-
LAM...
AB-
LAM
NERDE?
ABLAN BRENDA KAÇMIŞ OLMALI TİM... İÇERDE YOK !!.
PEKİ DİĞERLERİ !?.
LİNDA VE İŞÇİLER ÖLDÜRÜLMÜŞ TİM... LÜTFEN SAKİN OL!
ZAVALLI KARIM... ZAVALLI LİNDA... SİZİN ÖCÜNÜZÜ MUTLAKA ALACAĞIM!
ZAVALLI ROSS ADETA YIKILDI !..
MALESEF TİM. ONUN İÇİN YAPI-LABİLECEK BİR ŞEY YOK ŞU ANDA !?.
GEL DE BİR İPUCU ARAYALIM ETRAFTA!

ŞU YERDE YATAN İŞÇİLERİMİZDEN BİRİYDİ !.. EVİ NİYE YAKMAMIŞLAR ACABA ?
BELKİ DE DUMANLARIN GÖRÜNMESİNDEN ÇEKİNMİŞLERDİR ?
ONLARI YALNIZ BIRAKIP GİTMEKLE DE HATA ETTİK !!.
YAZIK !.. İKİ GÜN EVVEL DÖNEBİLSEYDİK...
OLANLAR OLMUŞ ARTIK JİM !.. SURAYA BAK...
NAL İZLERİ !.. OYSA KIZILDERİLİLER ATLARINI NALLATMIYORLAR. BU YAKİ'NİN İZLERİ OLMALI...
BAK.. HEMDE İZLER OLAĞANDAN DERİN !!!
İKİ KİŞİ BİNMİŞLERDİR BELKİDE ?..

ABLAMI BERABER GÖTÜRMÜŞ OLABİLİRLER ?!.
ONUN İÇİN KORKUYORUM, KAMARO!
FELÂKETİ KABULLENMEK GEREK.! HADİ BANA YARDIM EDİN ÇOCUKLAR!
İKİ SAAT SONRA....
ELVEDA SEVGİLİ KARIM!.. SENİN ÖCÜNÜ ALMAK İÇİN AND İÇİYORUM. RAHAT UYU!.
SEN TİM'LE BURDA SÜVARİLERİ BEKLE!..
EVET KAMARO HAKLISIN.
KOMANÇİLERİN YERİNİ BİLİYORUM. SÜVARİLERİ ALIP ORAYI BASARIM!

BEN ŞU İZLERİ TAKİP EDEYİM!
BİRAZ SONRA..
NAL İZLERİ CENUBA DOĞRU GİDİYOR... ACELE ETMELİ-YİM!
KAMARO ÖĞLEYE DOĞRU İZLERİ TAKİB'LE MEKSİKA HUDUDUNU GEÇER....
MEKSİKAYI BAŞTAN AŞAĞI KATETMEK GEREKSE ONLARI BULACAĞIM!?
AKŞAM ÜSTÜ...
OTLAYAN HAYVANLARA BAKI-LIRSA, ETRAFTA BİR ÇİFTLİK OLMALI...
BİR GEÇİTTE KARŞISINA ÜÇ SİLAHLI ADAM DİKİLDİ...

HEEEY AMİGO!.. YAKLAŞ BAKALIM!!
CANINI SEVİYORSAN ELİNİ SİLÂHINDAN UZAK TUT HEMŞE-RİM!?...
BURALARDA NE ARIYORSUN, AMİGO?!
AÇIK SÖYLEMEK GEREKSE... BİR ADAMIN PEŞİNDEYİM.
İNSAN AVI MI YOKSA?..
BURALARIN HAVASI SANA İYİ GELMEYECEK!.. PATRON GİLERMO AME-RİKALILARDAN HOŞLANMAZ. SENİ ONA GÖTÜRMEMİZ LÂZIM.
BU ADAMLARA LÂF ANLATILMAK ÇOK ZOR.. ÇARESİZ İTAAT EDECE-ĞİZ ..EH, NE YA-PALIM, GİDE-LİM... BAKALIM NE OLA-CAK?!.

SİZİNLE BİR ALIŞVERİŞİM YOK... İSTEDİĞİNİZ OLSUN... GİDELİM!
O ESNADA...
DON GİLERMO!.. TEKRAR EDİYORUM, BU KADINI KİMSEYE VERMEĞE NİYETİM YOK!!.
SANA NİYETİNİ SORMADIM, YAKİ EFENDİ. HA! HA! HA!
ONU BURAYA GETİRDİĞİN İÇİN SANA BİR BAHŞİŞ VERİLECEK!
SÖZLERİNİZE DİKKAT EDİN SENYOR! BAHŞİŞ DEĞİL ONU İSTİYORUM, ONU!
İSTEKLERİME KARŞI GELİNMESİNDEN HOŞLANMAM YAKİ... BUNU BİLMELİSİN!

HANIM GELDİ SENYOR.
BUYURSUNLAR!
HEDİYE ETTİĞİM ELBİSEYİ GİYMEKLE BANA...
ŞEREF VERDİNİZ GÜZEL BAYAN... HE HE!.
YOL YORGUNLUĞUNUZU ÜZERİNİZDEN ATTIĞINIZI ÜMİT EDERİM SENYORA. OTURMAZMISINIZ?.
BU SÖZLERİNİZLE ESİRİNİZ OLDUĞUMU UNUTTURAMIYORSUNUZ.
ESİRİM DEĞİL MİSAFİRİMSİNİZ!!!
ADAMINIZ OLAN ŞU HAYDUTUN EN İYİ ARKADAŞIMI ÖLDÜRDÜĞÜNE NE DİYELİM?!.
BU BİR KAZADIR HER HALDE?.. DEĞİL Mİ YAKİ?!.

TABİİ... BU BİR GÖRÜNÜR KAZAYDI SADECE !.
BU GÜRÜLTÜ NE ?. NE OLUYOR ?!.
SENYOR ! BU AMERİKALIYI CİVARDA DOLAŞIRKEN YAKALADIK !!.
BAK SEN.. SARIŞIN BİR AMERİKALI DAHA !!!..
ANLAŞILAN, DON GİLERMO DEDİKLERİ SİZSİNİZ !
KAMARO !..
BRENDA !.
AH, KAMARO !.. SEN BURDASIN, HA ?!.
BİR BİLSEN.. KAMARO... KOMANÇİLER...
BİLİYORUM BRENDA, BİLİYORUM... HEPSİNİ GÖRDÜM !!!!

VAY !.. DELİKANLI KÜÇÜK HANIMIN DOSTUYMUŞ MEĞER!
ÇOK İLGİNÇ DOĞRUSU!
HEPİNİZ ÇIKIN! BENİ AMERİKALILARLA YALNIZ BIRAKIN!!..
BEN BİR AMERİKAN DOSTU DEĞİLİM AMA, SİZİ SOFRAMA DAVET EDİYORUM. YEMEKTE KONUŞURUZ.
MEKSİKA YEMEKLERİNİ SEVERİM... MEMNUNİYETLE.
SOFRADA....
SİZ DE ASKER MİSİNİZ YOKSA DELİKANLI?!..
HAYIR!. SADECE ŞU PİS MELEZİN PEŞİNDEYİM, SENYOR!!..
ÇİFTLİĞİ BASANLARIN BAŞINDA O VARDI, KAMARO!
NE YAZIK Kİ SAVAŞTA OLUR BÖYLE ŞEYLER!!!
FAKAT MEKSİKA İLE ARAMIZDA SAVAŞ FALAN YOK!!!...
AMERİKA İLE BENİM ARAMDA VAR!!.

TUHAF !.
BEN BUNDA TUHAF BİR ŞEY GÖR-MÜYORUM!
BİR DEVLETE KAFA TUTMA-NIZ AKILLI İŞİ DEĞİL !..
PARA VE SİLÂHA SAHİBİM. BİR DE...
DEMEK KOMANGİLERİ KIŞKIRTAN SİZSİNİZ !.
EVET !. BİR DE KIZILDERİLİLER-DEN ORDUM VAR
ANLIYORSUNUZ YA KAZANMA ŞANSIM ÇOK.. TEKSAS'I BİR GÜN İŞGAL EDEBİLİRİM. BUNA ŞAŞMAYIN !.
GÖRÜYORUM Kİ TEKSASLILARI İYİ TATIMIYORSUNUZ SENYOR !.
KIZILDERİLİLERİ İYİ TANIRIM BU YETER !

ÜSTELİK SİZİN İÇ SAVAŞLARINIZ DA BENİM YARARIMA!..
BİZİM İÇ ANLAŞMAZLIKLARIMIZ GEÇİCİDİR.
BU ARADA BEN HEDEFİME ULAŞACAĞIM!
ÇOK HAYALPERESTSİNİZ... BİZ ORDUMUZA GÜVENİRİZ!..
ORDUNUZUN BU GÜNLERDE ÇOK DAHA ÖNEMLİ İŞLERİ OLACAĞINI GÖRECEKSİNİZ!
ARTIK UYKU SAATİ GELDİ... ÖZÜR DİLERİM AMERİKALI. SENİ PARMAKLIKLI BİR YERDE YATIRMAM GEREK!
CLAP
CLAP
ONU AŞAĞI İNDİRİN VE EMNİYETE ALIN!
ANLIYORUM... CESARET BRENDA... HERŞEY DÜZELECEK!

YA BEN?
SİZE EN MÜKEMMEL ODAY AYIRTTIM SİNYORA...
GÜZEL RÜYALI UYKULAR DİLERİM... YARIN SABAH GÖRÜŞÜRÜZ.
BU ADAM ÇILGININ BİRİ.. BURADA OLABİLECEĞİM KİMSENİN AKLINA GELMEZ. KURTULMA ŞANSIM ZAYIF !!!
KAMARO ATILDIĞI HAPİSTE ÜMİTSİZ DÜŞÜNCELERE DALMIŞTI....
O SIRADA DIŞARDA BİRİSİ GİZLİ GİZLİ BİR ŞEYLER ÇEVİRİYORDU....
BU SARIŞIN KADINI DON GİLERMOYA BIRAKMIYACAĞIM!!!....
NE PAHASINA OLURSA OLSUN O BENİM OLACAK !?
ALÇAK! BENİ HİÇ HESABA KATMA BAKALIM!!!...

SANA ÖYLE BİR OYUN OYNAMALIYIM Kİ VARLIĞIMI HATIRLAYASIN!
ÇİFTLİKTE GECENİN SESSİZLİĞİ HÜKÜM SÜRÜYORDU..
HERKES UYKUDAYDI, YALNIZ BİRİ...
KAPI VE PENCERELER ÖYLE SAĞLAM Kİ... ÇIKABİLMEK İMKÂNSIZ !?...
AYAK SESİ... BİRİ GELİYOR!.
THUD
KAPI AÇILIR VE...
SERBESTSİN YABANCI!
KİMSİN SEN? NE İÇİN YAPIYORSUN BU İŞİ ?!.
NE İSTİYORSUN BENDEN ?!!...
HÜRRİYETİN KARŞILIĞINDA, O AMERİKALI KADINI BURADAN KAÇIRMANI İSTİYORUM SENDEN. AL SİLÂHINI !!!...

O KADINLA NEDEN İLGİLİSİN BİR ŞEY ANLAMADIM BUNDAN !?
BERBAT YAKİ BENİM NİŞANLIMDIR !.. ONUN YÜZÜNDEN BENİ BIRAKTI !!
YAKİ'NİN NİŞANLISI MI ?!
ÇOK SORMA... PEŞİMDEN GEL SANA YARDIM EDİCEM !
GEÇ KALDIK ! GELENLER VAR !!...
HEMEN SONRA....
KARAMBA !.. HÜCRE BOŞ !! AMERİKALI TOZ OLMUŞ !!!

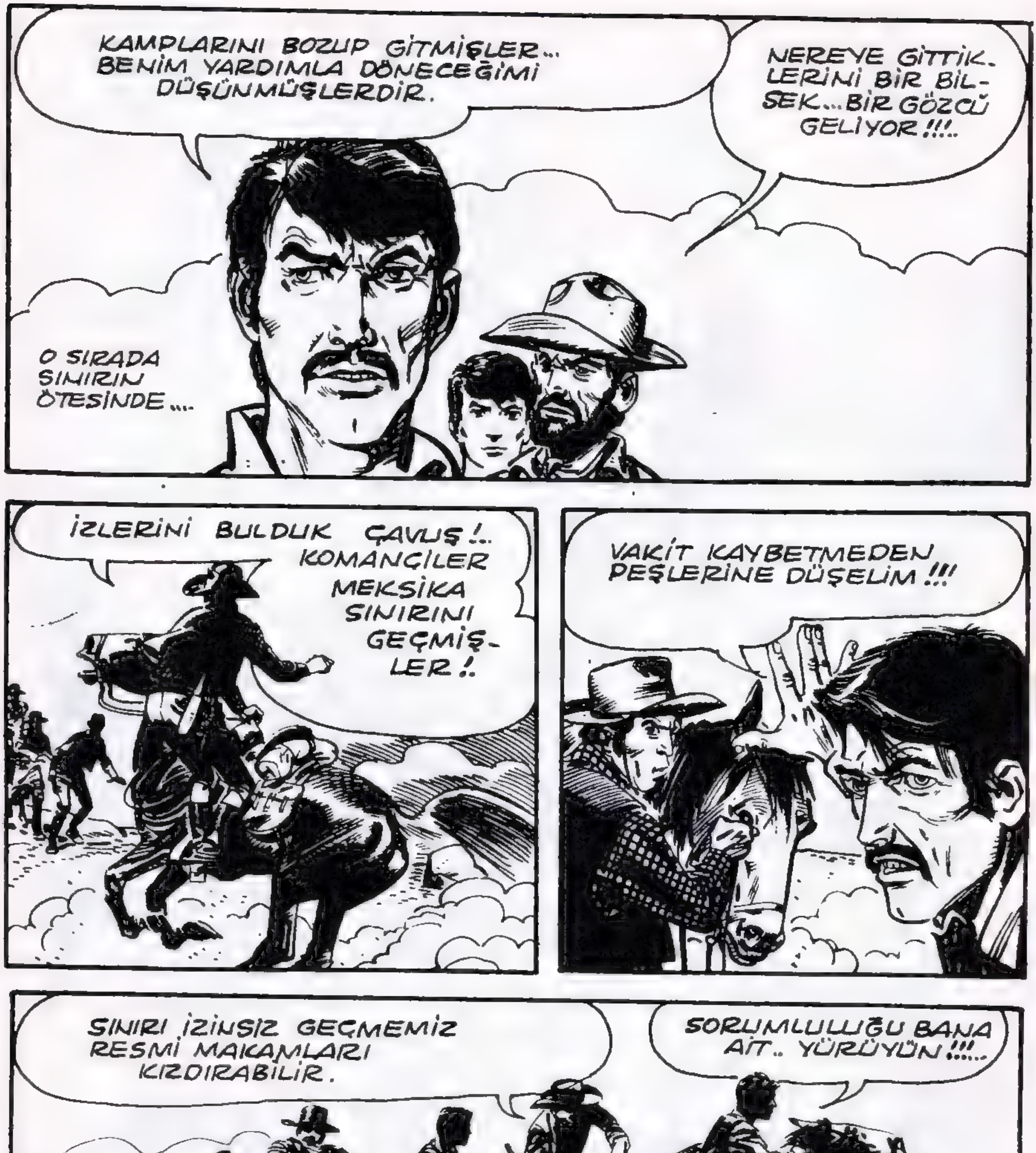
KAMPLARINI BOZUP GİTMİŞLER... BENİM YARDIMLA DÖNECEĞİMİ DÜŞÜNMÜŞLERDİR.
NEREYE GİTTİKLERİNİ BİR BİLSEK... BİR GÖZCÜ GELİYOR!!!..
O SIRADA SINIRIN ÖTESİNDE....
İZLERİNİ BULDUK ÇAVUŞ!.. KOMANÇİLER MEKSİKA SINIRINI GEÇMİŞLER!.
VAKİT KAYBETMEDEN PEŞLERİNE DÜŞELİM!!!
SINIRI İZİNSİZ GEÇMEMİZ RESMİ MAKAMLARI KIZDIRABİLİR.
SORUMLULUĞU BANA AİT.. YÜRÜYÜN!!!..

ŞURAYA BAK, YIRTIK SURAT !.
SOLUK YÜZLÜLER... RANGERSLER OLABİLİR ?!....
AZ SONRA.....
İLERİ ÇOCUKLAR, YAKALADIK !!
ÇARPIŞMAYA HAZIR-LANIN... SOLUK YÜZ-LERE ÖLÜM !.
İLERİ ARKADAŞLAR !!.

RANGERS'LER RÜZGÂR GİBİ KIZILDERİLİLERİN ARASINA DALDILAR....
DÖVÜŞ İYİCE KIZIŞMIŞTI...
ARKANA BAK JİM !!
GELİYO-RUM !

HAYATIMI KURTARDIN ROSS. MERSİ!
ATIN NE OLDU TİM!
BİRAZ ÖNCE VURULDU.
BANG
ŞUNU ÇEK ALTINA, TİM!
CEHENNEMİ BİR DÖVÜŞ SÜRÜP GİDİYORDU....
MÜCADELEYİ KAYBEDECEĞİNİ ANLAYAN YIRTIK SURAT YERDE SÜRÜNEREK İLERLEDİ....
SOLUK YÜZLÜLER KAZANACAK. KAÇIP CANIMI KURTARMALIYIM.
YIRTIK SURAT BİR KAPLAN GİBİ BOŞ BİR ATA ATLAR...

KENDIMI YAKI'NIN YANINA BIR ATABILIRSEM..
BIRAZ SONRA SAVAŞ BITMIŞTI....
HEPSINI TEMIZLEDIK. SADECE BIRI KAÇABILDI.
ŞU YARALIYA KAÇANIN KIM OLDUĞUNU SORALIM ?!
YIRTIK SURAT BIR ALÇAK GIBI BIZI BIRAKIP KAÇTI... HUGH !!!
MEKSIKADA NEREYE GIDIYORDUNUZ ?
DON GILERMODAN CEPHANE ALACAKTIK.

BİRAZ SONRA UFAK BİRLİK GÜNEYE DOĞRU YOLA ÇIKTI...
DON GİLERMO İSMİNİ DUYMUŞTUM..... SAN JOZE TARAFLARINDA GENİŞ ARAZİSİ VARMIŞ!!!..
YARIM SAAT SONRA....
HAYVAN SÜRÜLERİNE BAKILIRSA, YAKLAŞTIK DEMEKTİR.
NE YAPMAYI DÜŞÜNÜYORSUN, ÇAVUŞ?
DON GİLERMO'NUN ADAMLARI KALABALIKTIR. OYSA BİZ BİR BASKIN İÇİN BİLE AZ SAYILIRIZ!!!
FAKAT BU HAYVAN SÜRÜLERİ BANA BİR ŞEY İLHAM ETTİ.... BİR FİKRİM VAR ÇOCUKLAR!!!....

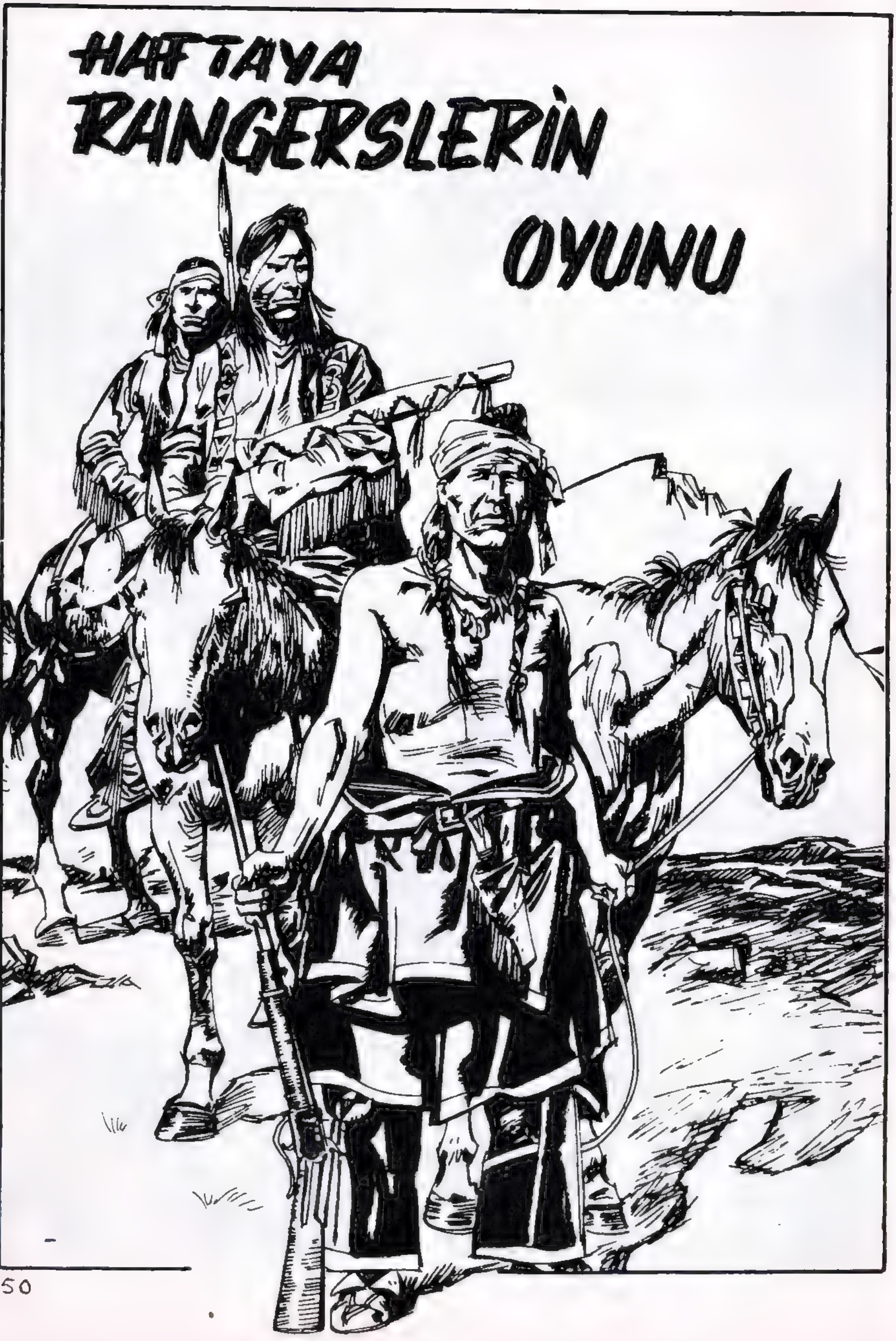
HAFTAYA
RANGERSLERİN
OYUNU

FLİNGO

GÜMÜŞ MADENİ

YENİ MEKSİKO CİVARINDAKİ CAPETOWN ŞEHRİNDE KÖTÜ SURATLI ÜÇ ADAM PUSUYA YATMIŞTIR.

KARAÇAYLAK TEHLİKEYİ ANLAMIŞTIR AMA ARTIK ÇOK GEÇTİR...
YAŞA MAK!
KARAÇAYLAK ATINDAN DÜŞER...
HEY, SENİNLE KONUŞMAK İSTİYORUZ!
ATLARDAN İNİN ÇOCUKLAR!
İPİ BOŞALT MAK! ARTIK KAÇAMAZ!..
GEL BAKALIM!..
KARAÇAYLAKTAN NE İSTİYORSUNUZ ?!
ŞU MEŞHUR GÜMÜŞ MADENİN YERİNİ SÖYLEYECEKSİN BİZE !!..
KARAÇAYLAK HİÇ BİR ŞEY SÖYLEMEYECEK SOLUK YÜZE !..

BEN SANA SÖYLETMESİNİ BİLİRİM. BAĞLAYIN ŞUNU!
BOŞUNA YORULUYORSUN!
BİRKAÇ DAKİKA SONRA...
BU DEMİRLE SIĞIR DAMGALANDIĞINI BİLİYORSUN!.. KONUŞ, YOKSA SIRTINA YAPIŞTIRIRIM!..
KARAÇAYLAĞI İŞKENCE DE KONUŞTURAMAZ!
O CİVARDAN ÜÇ ATLI GELMEKTEDİR. FLİNGO, ARKADAŞI ŞİŞMAN VE TUVANİ ADINDA BİR KIZILDERİLİ...
HEY ŞURAYA BAKIN! NE YAPIYOR BU ADAMLAR!!..
KIZILDERİLİYİ BAĞLAMIŞLAR!
İŞKENCE YAPACAKLAR! ÇABUK DAVRANALIM!!.
HEY! GELENLER VAR!!.

BİRİ KIZILDERİLİ!
BİZE ENGEL OLACAKLAR!..
İŞİME BURUNLARINI SOKMASINI ÖĞRETİRİM BEN ONLARA!
MAK SİLÂHINI ÇEKER AMA KULLANMAYA VAKİT OLMAZ...
ÜÇ AZILI HAYDUT ÇAREYİ KAÇMAKTA BULURLAR!!.
BU İŞ YATAR! TÜYELİM!..
KAÇIN BAKALIM TABANSIZLAR!
TUVANİ BİR SÜRE ONLARI KOVALAR..
PEŞLERİNDEN GİTMEKTE FAYDA YOK.
AMMA DA ÖDLEKMİŞLER?!

TAM ZAMANINDA YETİŞMİŞİZ! NE İSTİYORLARDI SENDEN ?!
SERBEST KALAN KIZILDERİLİ ATINA DOĞRU YÜRÜR...
BU ADAM SAĞIR GA-LİBA ?!.
AMMA DA İŞ HA ?!.
ÜÇ ADAM HAYRET İÇİNDE KALMIŞTIR...
YARDIMIMIZA TEŞEKKÜR BİLE ETMEDİ !!.
ÜÇ ATLI BU İŞİ KONUŞA KONUŞA CREPTOWN ŞEHRİNE VARIRLAR...
ÖNCE MEYHANEYE UĞRAYA-LIM !!.
BU İŞE NE DER-SİN TU-VANİ ?!.
PUABLO YER-LİLERİ ASIK SURATLI OLUR!

SIZLERİ RAHATSIZ ETTİK GALİBA..
CREPTOWN'A SERSERİLER GİREMEZ !!.. ÇABUK DEFOLUN BURADAN !!.
ŞU LÂFINI GERİ AL BAKALIM !..
SENİ PİŞMAN EDERİM BUNA..
KİMSE KIMILDAMASIN !.. BU İŞİ ARALARINDA KENDİLERİ HALLEDECEKLER! DIŞARDA GAZEL OKUYANI TEMİZLERİZ !!
ADAMI İZLEYEN TUVANÎ TAM ZAMANINDA ATEŞLER...

BAŞLIYALIM MI ARKADAŞ !?
FLINGO SAĞLI SOLLU GİRİŞİR...
YETER Mİ AHBAP! YOKSA HALÂ GİTMEMİZİ İSTİYOR MUSUN?
NE OLUYOR BURADA ?!..
BU YABANCILAR BİZE SATAŞTILAR, ŞERİF !..
BİR DAKİKA BİZİ DİNLEYİN, ŞERİF...
SEN KAPA ÇENENİ! ANLATIN, MİSTER LUKAS !..

BU ADAM YALAN SÖYLÜYOR !!!..
SUSMAZSAN SENİ İÇERİ KAPATIRIM !
SAKİN OL ŞIŞMAN!
ŞERİF, LUKAS'IN ANLATTIKLARINA İNANIR...
DEMEK ŞEHRİ TERKEDECEĞİZ !?.
ZARARI YOK! ŞERİF DE BU ADAMLARDAN YANA DEMEK !!..
GERÇEKTEN ŞERİF SADECE LUKASIN SÖYLEDİKLERİNİ KABUL ETMİŞTİR..
BURAYI TERKETMEZSENİZ HAPİSHANEYİ BOYLARSINIZ !?...
ANLADIK! KULAKLARIMIZ SAĞIR DEĞİL !!.
ŞEHİRDEN KOVULAN ÜÇ KAFADAR GECEYİ KIRDA GEÇİRMEK ZORUNDA KALIRLAR...
ŞU ANDA SICACIK BİR YATAKTA OLACAKTIK !
KIZILDERİLİ MESELESİ SANDIĞIMIZDAN DAHA ÖNEMLİ OLACAK !!.
BELKİ PAABLO YERLİLERİNDEN ÖĞRENİRİZ BUNU.
YARIN ORAYA GİDERİZ !..

TOPRAKLARIMIZDA NE İŞİNİZ VAR ?!....
DOSTÇA GELİYORUZ REİS!
SİZLERE İNANMIYORUZ ARTIK! ATIN SİLÂHLARINIZI!!..
SİLÂHLARIMIZI TESLİM ETMEYİZ! BIRAKIN GERİ DÖNELİM.
NE DEDİĞİMİZİ DUYMADIN MI, YAVRUM?
BAŞKA ÇARE KALMADI!
TUVANİ DE ARKADAŞLARINA KATILIR...

FLİNGO VE TUVANİ BİR ÇOK YERLİ-
Yİ HAKLAMIŞLARDIR...
BUNU SEN İSTEDİN !..
ŞİŞMAN İSE SAĞA SOLA DİP-
ÇİK SALLAMAKTADIR...
HAYAT ZORDUR !.
FAKAT ÇOĞUNLUKTAKİ YERLİLER
KAVGAYI KAZANIRLAR.
TESLİM OLMAZ-SAN, ARKADAŞINI ÖLÜ BİL !?.

PEKİ. TESLİM OLUYORUZ !..
BİRAZ SONRA YERLİLER ETRAFLARINI SARAR... ARALARINDA KARAÇAYLAK DA VARDIR.
DÜN SENİ BİZ KURTARMIŞTIK !!!
EVET AMA BEN BİR ŞEY YAPAMAM!
KESİN GÜRÜLTÜYÜ! SİZE GÜMÜŞ MADENİNİN YERİNİ GÖSTERECEĞİM !..
ÜÇ KAFADARI KAYALIK BİR YERE GÖTÜRÜRLER...
BİZE NE YAPACAKLAR DERSİN?
MADEN OCAĞININ İÇİNE KAPAYACAKLAR !!..
ÜÇÜ DE İNMEYE ZORLANIR...
HAYDİ ÇABUK!!.
BİRKAÇ DAKİKA SONRA...
İŞTE ! GÜMÜŞLERLE BERABER UYUYUN !!..

YERLİLER GİTTİKTEN SONRA ÜÇÜ ETRAFI DOLAŞMAYA BAŞLAR...
BAŞKA BİR ÇIKIŞ OLMALI BURADAN!..
OLABİLİR ŞİŞMAN! ARIYALIM!!
FAKAT GAYRETLERİ BOŞA ÇIKAR.
ÖLÜMÜMÜZ HİÇ DE TATLI OLMAYACAK!
YERLİLER BURADAN ÇIKAMIYACAĞIMIZDAN EMİN!..
ÜMİDİMİZİ KAYBETMEYELİM ÇOCUKLAR!!
O SIRADA LUKAS'IN ADAMLARI BAŞARISIZLIKLARINI ANLATMAKTADIRLAR...
MADENİN YERİNİ ÖĞRENMEK İÇİN BİR PLÂNIM VAR!..
O GECE....
GÖZCÜ BAYGIN YERE DÜŞER!..
VADİYE GÖTÜRÜN!...

VE KIZILDERİLİYİ UZAĞA GÖTÜRÜRLER...
SONUNDA LUKAS İSTEDİĞİ BİLGİYİ ELDE EDER... VE SABAH ŞAFAKTA....
BAKALIM UĞRAŞMALARIMIZA DEĞECEK Mİ BU MADEN ?!.
ÜÇ KAFADARIN ÜMİTLERİNİ YİTİRDİKLERİ BİR SIRADA...
BİRİLERİ GELİYOR !..
HAYDİ BİRAZ ÇABUK OLUN !!
İKİNİZ AŞAĞI İNİN !.. BAK İLE BEN BURDA BEKLEYECEĞİZ !!.
İLK GELENİ BANA BIRAKIN !!.

ARKADAŞLARI YARDIMA KOŞARLAR...
KENARA ÇEKİL, MAK!
ÇABUK DAVRANAN FLİNGO ADAMI YERE DEVİRİRKEN KURŞUN LÜKAS'IN GÖĞSÜNE SAPLANIR...
TUH, BE!
SENDELEYEN LÜKAS KAYALARA YASLANIR...
BU SIRADA MAK'I HAKLAYAN FLİNGO SON HASMINA SALDIRIR!..
ŞİŞMAN ESİRLERİN BAŞINA DİKEN FLİNGO YARALININ YANINA GİDER.
BİZE HİÇ İŞ BIRAKMIYORSUN FLİNGO!..
AŞAĞIDAKİNİ ÇIKARMAMA KİM YARDIM EDECEK?!
BUNUN YARASI AĞIR. BİR DOKTOR LÂZIM!

FLİNGO SANİYEDE ADAMI YIKIP SİLÂHLARINI ALIR....
BEN ÖNDEN ÇIKIP LÂMBALARINI SÖNDÜRMEYE ÇALIŞACAĞIM. SİZ ARKAMDAN GELİN !!
DUR BİRAZ! GELEN VAR.
FLİNGO'NU KAFASINI GÖREN LÜKAS VE ADAMLARI ŞAŞKINLIK İÇİN KALIRLAR...
BU DA KİM ?!..
DÜNKÜ HERİF!
KARANLIKTAN YARARLANAN FLİNGO ÖNÜNE İLK GELENE SALDIRIR...

ÜÇÜ DE DIŞARI ÇIKMIŞKEN YENİ BİR TEHLİKEYLE KARŞILAŞIRLAR....
POABLOLAR GELİYOR !..
EYVAH! DURUM KÖTÜ.
SAKİN OLUN. CAPETOWN ŞERİFİ ONLARLA BERABER!
NELER OLDU GENE ?!.
KÖTÜLER CEZASINI BULDU !.. BİR TANESİ AĞIR YARALI !!.
HABERİ LUKAS'IN İŞKENCE ETTİĞİ YERLİDEN ALDIM !...
HEPİMİZİN LÜKAS GİBİ OLMADIĞI ANLAŞILDI ŞÜKÜR !!!.
ASLINDA UYSAL İNSANLAR AMA BU OLAYLAR ONLARI KIZDIRIYOR.
ŞERİF HAYDUTLARI ALIP CAPETOWN'A DÖNER...
KARAÇAYLAK HATA YAPTI. AF DİLER !!!!..
ZARARI YOK KARAÇAYLAK !
BU İŞLER OLMASAYDI, SICACIK YATAĞIMDA OLACAKTIM BE EVLÂT !!..
SON

gelecek
hafta
ilk
'OTOROMAN
a
başlıyoruz.

RİNGO WESTERN DERGİSİ

sahibi ve sorumlu yönetmeni:Mehmet Kemal Benli
kapak filmleri:Lithofset: iç filmler: Ajans Ekspres
baskı: ÇETİN OFSET Basımevi. cilt:Fazilet Cilt Evi
adres:Saadet İş Hanı kat 5 Caaloğlu. tel:27 30 07

SAYI 4 FİATI 125 KURUŞ